AQUITAINE Cap Métiers

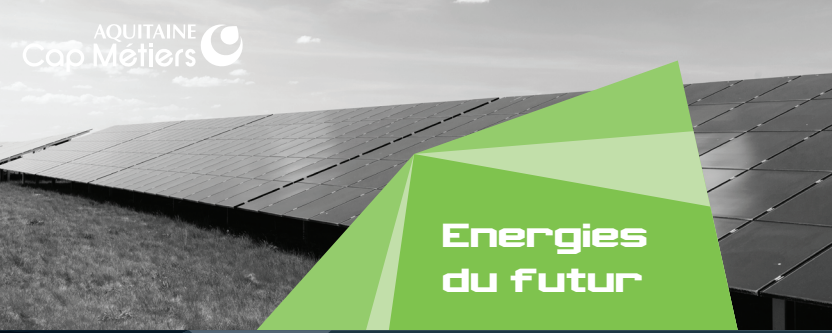

Energies du futur

Des sites internet sur le secteur de la croissance verte et le développement durable

Connaitre les métiers et la formation

Le site des métiers de l'environnement et du développement durable
www.ecometiers.com
Site développé par la Région Languedoc-Roussillon et l'association Dynamique d'information et de formation sur l'environnement et le développement durable (DIFED). Présentation des métiers de l'environnement et du développement durable.

Le référentiel des métiers cadres de l'environnement
https://cadres.apec.fr
Les fiches décrivent dans le détail les missions, les profils, les compétences de métiers incontournables, illustrés par le témoignage de cadres en activité.

Le site des casques verts juniors
www.casques-verts-juniors.com
Le site permet de s'informer sur plus de 150 métiers du développement durable. A travers des vidéos, invitations à des journées de découverte, propositions de stages en entreprise ou de chantiers écoles, les jeunes peuvent découvrir la réalité de métiers porteurs d'emploi et construire leur parcours d'orientation et de formation. Des conseillers en ligne complètent ce dispositif pour que chaque jeune puisse exercer un choix personnel, quel que soit son niveau de départ.

Le site de l'environnement dans les métiers et les formations en Aquitaine
www.formations-envir-aquitaine.org
Ce site Internet permet la recherche des formations existantes dans le domaine de l'environnement en Aquitaine. Il recense l'offre de formation initiale et continue grâce aux différentes entrées (thèmes, diplômes, métiers...). Il y a également des définitions sur les métiers et les secteurs professionnels.

Accéder aux offres d'emplois liés à la croissance verte

Le site de l'emploi dans les secteurs de l'énergie et de l'environnement
www.clicandearth.fr
Site privé réalisé par Seanergic SAS (éditeur de sites d'emplois spécialisés). Ce site s'articule en 10 secteurs : eau, air et bruit, déchets, énergies renouvelables..., regroupant une trentaine de sous-secteurs et près de 300 métiers répertoriés. Possibilité de faire une recherche par secteur et une recherche avancée par niveau d'études, nature du contrat, type de contrat...

Le site Emploi environnement
www.emploi-environnement.com
Annuaire des entreprises en lien avec l'environnement ainsi que des différents métiers et des formations. Offres d'emploi et dépôts de candidature.

Le site de Graine Aquitaine
le réseau régional d'éducation à l'environnement et à la citoyenneté vers un développement durable
www.graine-aquitaine.org
Offres d'emploi et de stage, offres de formation et annuaire des structures adhérentes au réseau. Propose aussi une entrée sur les métiers du bâtiment liés à l'environnement.

Site du réseau Territoires Environnement Emplois
www.reseau-tee.net
Comprend des offres d'emplois et de stages dans l'environnement. Recense des actions de formation continue dans le secteur. Propose également des fiches métiers sur l'environnement et le développement durable ainsi que la possibilité de déposer un CV. Annuaire des différents métiers, d'entreprises, des formations. Offre d'emploi et dépôt de candidature.

S'informer sur la croissance verte et le développement durable

Site du ministère de l'Ecologie, du Développement durable et de l'Energie
www.developpement-durable.gouv.fr
Un dossier complet sur les métiers dans l'économie verte.

Site du Syndicat des énergies renouvelables
www.enr.fr
Fiches d'information sur l'éolien, le photovoltaïque, la biomasse, la géothermie…

Le site Tout sur l'environnement
www.toutsurlenvironnement.fr
Portail des informations environnementales créé par le ministère de l'Ecologie : état de l'environnement, actions de préservation, réglementation…

Site de l'Agence de l'environnement et de la maîtrise de l'énergie
www.ademe.fr
L'Ademe participe à la mise en oeuvre des politiques publiques dans les domaines de l'environnement, de l'énergie et du développement durable.

Centre régional Vincent Merle
Aquitaine Cap Métiers
102 avenue de canéjan - Pessac
www.aquitaine-cap-metiers.fr
05 57 81 45 65

AQUITAINE Cap Métiers

Aquitaine Cap Métiers - Pessac - n° Siren : 509253357 - © Fotolia